

Teilmobile Schlachtung

Referent:
Klaus Bonkhoff jun.

Theodor Bonkhoff
e. K.
Sandstraße 22
59387 Ascheberg



Familie Bonkhoff



- Schlacht-und Verarbeitungsbetrieb seit 1936
- Landwirtschaft im Nebenerwerb
mit Rotem Höhenvieh und Sattelschweinen
- 4. Generation im Unternehmen tätig
- Rund 40 Arbeitnehmer (mit Aushilfen)
- (davon 7 Auszubildende)

Firmenentwicklung

- 1936 Viehhandlung und Schlachtung
- 1962 Hausschlachtung anschließend Dorfmetzgerei
- Seit den 90er Jahren Schaf- und Rinderschlachtung vornehmlich für Muslime
- 2010 Teilmobile Schlachtung für Notschlachtungen
- 2020 Teilmobile Schlachtung für Gesundschlachtungen
- Umstrukturierung auf Dienstleistungen für Direktvermarkter

Mobile Fixiereinheit und Betäubungsbucht

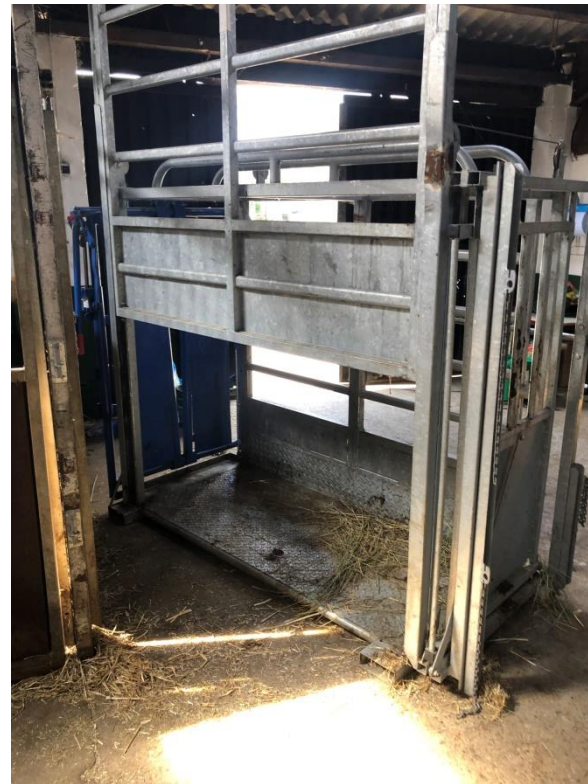

Fixierstand für Transport



Mobile Schlachteinheit



Mobile Schlachteinheit

- Teil des EU Zugelassenen Schlachtbetriebs
- Handwaschbecken
- Durchlauferhitzer
- Wassertank
- Messersterilbecken
- 2 Bolzenschussapparate
- 2 Entblutemesser
- Notfallentblutewanne

Durchführung der Betäubung



Verwendung

- In unserem Betrieb in erster Linie Dienstleistungen
- Häufigster Bereich → Direktvermarktung
- Preisumwälzung am besten mit direktem Emotionenverkauf

Innovation und Umsetzung mit dem Landwirt zusammen



Kostenstruktur

- Personalaufwand 58€/std
- Schlachtmobileinsatz 50€
- Kilometerpauschale 0,80€/km
- Veterinärbeschau 30€-104€ je nach Kreis pro Tier

Beispielrechnung Teilmobile Schlachtung

Schlachthanhänger Einsatz	1 stk	50,00 €	50,00 €	50,00 €	50,00 €
Veterinärbeschau	1 stk	100	100,00 €		
Veterinärbeschau 2 Rinder	1 stk	130		130,00 €	
Veterinärbeschau 3 Rinder	1 stk	150			150,00 €
Fahrzeit Durchschnitt Hin- und Rückweg	60 min	58,00 €	58,00 €	58,00 €	58,00 €
Kilometer	50 km	0,80 €	40,00 €	40,00 €	40,00 €
Betä ubungszeit inkl Aufbau 1 Rind	30 min	58,00 €	29,00 €		
Betä ubungszeit inkl Aufbau 2 Rinder	45 min	58,00 €		43,50 €	
Betä ubungszeit inkl Aufbau 3 Rinder	60 min	58,00 €			58,00 €
			277,00 €	321,50 €	356,00 €
			277,00 €	160,75 €	118,67 €
Schlachthanhänger Einsatz	1 stk	50,00 €	50,00 €	50,00 €	50,00 €
Veterinärbeschau	1 stk				
Veterinärbeschau 2 Rinder	1 stk				
Veterinärbeschau 3 Rinder	1 stk				
Fahrzeit Durchschnitt Hin- und Rückweg	60 min	58,00 €	58,00 €	58,00 €	58,00 €
Kilometer	50 km	0,80 €	40,00 €	40,00 €	40,00 €
Betä ubungszeit inkl Aufbau 1 Rind	30 min	58,00 €	29,00 €		
Betä ubungszeit inkl Aufbau 2 Rinder	45 min	58,00 €		43,50 €	
Betä ubungszeit inkl Aufbau 3 Rinder	60 min	58,00 €			58,00 €
			177,00 €	191,50 €	206,00 €
			177,00 €	95,75 €	68,67 €

Kilopreiserhöhung

Rind mit 400 kg Warmeschlachtgewicht			
	kg	€	€/kg
1 Rind mit Kosten der Veterinärbeschau vor Ort	400	277,00 €	0,69 €
2 Rinder mit Kosten der Veterinärbeschau vor Ort	400	160,75 €	0,40 €
3 Rinder mit Kosten der Veterinärbeschau vor Ort	400	118,67 €	0,30 €
1 Rind ohne Kosten der Veterinärbeschau vor Ort	400	177,00 €	0,44 €
2 Rinder ohne Kosten der Veterinärbeschau vor Ort	400	95,75 €	0,24 €
3 Rinder ohne Kosten der Veterinärbeschau vor Ort	400	68,67 €	0,17 €

Herausforderungen

- Für jeden landwirtschaftlichen Betrieb eine extra Abnahme
- Kreisübergreifend mit verschiedenen Veterinärämtern zu tun
- Es ist schwierig mit einer „schönen Schlachtung“ zu werben
- Größtes Problem sind die „60 Sekunden“
- Veterinärkosten in Zukunft reduzieren

Chancen

- Alleinstellung gegenüber der Industrie und anderen Schlachtbetrieben
- Wir reden nicht gezielt von „besser“ sondern von „anders“
- PH Werte sehr niedrig
- Trockenes Fleisch
- Das Tierwohl steht an erster Stelle
- Das allerwichtigste ist:

Landwirt und Metzger sind überzeugt von dem System und wollen etwas verändern!

Gibt es Fragen oder Anregungen?

